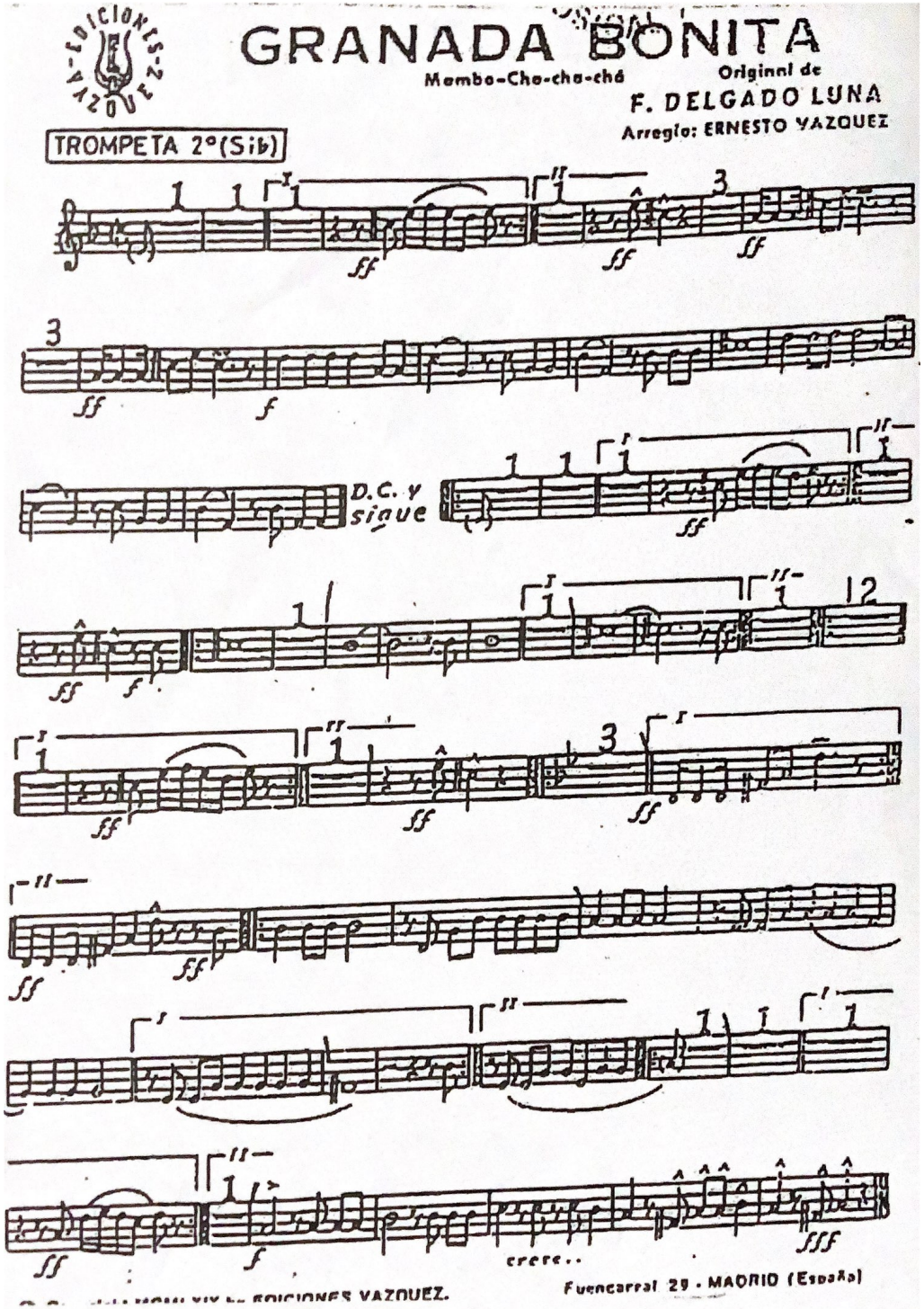
EDICIONES VAZQUEZ
GRANADA BONITA
Mambo-Cha-cha-chá
Original de
F. DELGADO LUNA
Arreglo: ERNESTO VAZQUEZ
TROMPETA 2°(Sib)
D.C. y sigue
cresc..
EDICIONES VAZQUEZ.
Fuencarral 29 - MADRID (España)